Katholische Kirchengemeinde Biet

Pfarrblatt

Ausgabe 1

11. Februar 2023 bis 14. Mai 2023

Bildquelle: Regina Gerlich

Vorwort

Liebe Gemeindemitglieder,

am Aschermittwoch beginnt eine besondere Zeit. Die Masken, hinter denen wir uns – nicht nur an Fastnacht - gerne verstecken, dürfen fallen. Der Ruf dieser Tage: „Kehrt um! Ändert euer Leben!“ lädt uns ein, genau hinzuschauen, was uns vom eigentlichen Leben ablenken will und sich Jesus zuzuwenden, der von sich sagt: „Ich bin das Leben! Wenn ihr euch nach erfülltem Leben sehnt, dann kommt zu mir.“ Die 40 Tage der **Fastenzeit** erinnern uns an die Zeit, die Jesus in der Wüste verbringt, bevor er seine Aufgabe, das Reich Gottes zu verkünden, beginnt. *Vielleicht kann ich mir auch hin und wieder eine Auszeit nehmen und bewusst auf Jesus schauen.*

Am Palmsonntag empfangen die Menschen Jesus mit dem aramäischen Ruf: „Hosanna“, was ursprünglich: „Hilf doch!“ bedeutet, und im Laufe der Jahrhunderte auch zu einem Willkommens-Ruf wurde: Unser Retter kommt zu uns in unsere Städte, Dörfer, in unser Leben. *Mit welchen Vorbehalten und Fragen, mit welcher Sehnsucht gehe ich ihm in diesem Jahr entgegen?*

Am Gründonnerstag berührt Jesus seine Jünger ganz intensiv. Er wäscht ihnen mit Hingabe und Zärtlichkeit die Füße, er schenkt sich selbst hin und lädt alle ein: Nehmt, das ist mein Leib, das ist mein Blut. Näher kann Gott uns nicht kommen. *Möchte ich mich von Jesus berühren lassen?*

Am selben Abend versinkt Jesus in Angst und Schrecken und ringt sich doch durch, sein Leben und das Schwere, das er nun tragen muss, in Gottes Hände zu geben. *Ich kann meine Angst in die seine hineinlegen und er trägt sie mit mir.*

Am Karfreitag *stehe ich mit Jesu Freunden am Kreuz und darf all meine zerschlagenen Hoffnungen, meine Ohnmacht, meine Verlassenheit dort ablegen.*

Am Karsamstag, der häufig von geschäftigen Ostervorbereitungen geprägt ist, denken wir eigentlich an die Grabesruhe Jesu und an die Trauer um ihn, die seine Freunde aushalten mussten. *Was musste ich zu Grabe tragen? Was habe ich verloren? Was muss ich gerade aushalten?*

An Ostern erfahren wir: Das Leben hat gesiegt! Der Tod hat nicht das letzte Wort. Wir haben eine Zukunft mit und in Jesus Christus! *Vielleicht kann auch ich dann einstimmen in das Halleluja. „Jesus hat den Tod bezwungen und uns allen Sieg errungen! Halleluja, Jesus lebt!“*

Wie auch immer Sie gerade verfasst sind, ich wünsche Ihnen, dass Sie sich mit ihrer momentanen Lebenssituation irgendwo in unserer Heilgeschichte, die wir in diesen Tagen feiern, verorten können, dort Trost finden und dann an Ostern die Freude über - oder zumindest die Hoffnung auf - Auferstehung in Ihrem Leben erfahren dürfen. Wir laden Sie herzlich ein, die kommende Zeit bewusst zu gestalten mit den vielfältigen Veranstaltungen und Gottesdiensten, die wir Ihnen mit diesem Pfarrblatt ans Herz legen. Danke allen, die sich wieder mit viel Engagement einbringen, damit wir unseren Glauben auf vielfältige Weise feiern können.

Eine gesegnete österliche Bußzeit und ein freudevolles Osterfest
wünscht Ihnen auch im Namen von Herrn Pfarrer Edgar Wunsch und dem Büro-Team

Silke Nofer-Steigert, Gemeindereferentin

Gottesdienste

Samstag, den 11.02.2023 Gedenktag Unserer Lieben Frau in Lourdes

09.00 Uhr	Neuhausen	**Eucharistische Anbetung** *(Pfr. Wunsch)*
14.30 Uhr	Steinegg	**Taufe** Emily Flad *(Pfr. Wunsch)*
16.30 Uhr	Neuhausen	**Beichtgelegenheit** *(Pfr. Wunsch)*
18.00 Uhr	Neuhausen	**Eucharistiefeier** *(Pfr. Wunsch)*

Sonntag, den 12.02.2023 6. Sonntag im Jahreskreis

09.00 Uhr	Mühlhausen	**Eucharistiefeier** *(Pfr. Wunsch)*
10.30 Uhr	Steinegg	**Eucharistiefeier** mit Beteiligung der Erstkommunionkinder *(Pfr. Wunsch)*
19.00 Uhr	Neuhausen	**Eucharistische Anbetung** *(Pfr. Wunsch)*

Dienstag, den 14.02.2023 Hl. Cyrill und hl. Methodius

09.00 Uhr	Neuhausen	**Eucharistische Anbetung** *(Pfr. Wunsch)*
18.00 Uhr	Schellbronn	**Eucharistiefeier** *(Pfr. Wunsch)*

Mittwoch, den 15.02.2023

09.00 Uhr	Neuhausen	**Eucharistische Anbetung** *(Pfr. Wunsch)*
18.00 Uhr	Steinegg	**Eucharistiefeier** *(Pfr. Wunsch)*

Donnerstag, den 16.02.2023

09.00 Uhr	Neuhausen	**Eucharistische Anbetung** *(Pfr. Wunsch)*
18.00 Uhr	Neuhausen	**Eucharistiefeier** *(Pfr. Wunsch)*

Freitag, den 17.02.2023 Die hll. Gründer des Servitenordens

09.00 Uhr	Neuhausen	**Eucharistische Anbetung** *(Pfr. Wunsch)*
18.00 Uhr	Lehningen	**Eucharistiefeier** *(Pfr. Wunsch)*

Samstag, den 18.02.2023

09.00 Uhr	Neuhausen	**Eucharistische Anbetung** *(Pfr. Wunsch)*
14.30 Uhr	Neuhausen	**Taufe** von Noah Becker *(Pfr. Wunsch)* in der Wendelinuskapelle
16.30 Uhr	Neuhausen	**Beichtgelegenheit** *(Pfr. Wunsch)*
18.00 Uhr	Neuhausen	**Eucharistiefeier** *(Pfr. Wunsch)*

Sonntag, den 19.02.2023 7. Sonntag im Jahreskreis

09.00 Uhr	Lehningen	**Eucharistiefeier** *(Pfr. Wunsch)*
10.30 Uhr	Hohenwart	**Eucharistiefeier** *(Pfr. Wunsch)*
19.00 Uhr	Neuhausen	**Eucharistische Anbetung** *(Pfr. Wunsch)*

Dienstag, den 21.02.2023 Hl. Petrus Damiani

09.00 Uhr	Neuhausen	**Eucharistische Anbetung** *(Pfr. Wunsch)*
18.00 Uhr	Hohenwart	**Eucharistiefeier** *(Pfr. Wunsch)*

Mittwoch, den 22.02.2023 Aschermittwoch

09.00 Uhr	Neuhausen	**Eucharistische Anbetung** *(Pfr. Wunsch)*
18.00 Uhr	Hamberg	**Eucharistiefeier** *(Pfr. Wunsch)*

Donnerstag, den 23.02.2023 Hl. Polykarp

09.00 Uhr	Neuhausen	**Eucharistische Anbetung** *(Pfr. Wunsch)*
18.00 Uhr	Mühlhausen	**Eucharistiefeier** *(Pfr. Wunsch)*

Freitag, den 24.02.2023 Hl. Matthias

09.00 Uhr	Neuhausen	**Eucharistische Anbetung** *(Pfr. Wunsch)*
11.00 Uhr	Tiefenbronn	**Evangelischer Gottesdienst** *(Pfr. Albrecht)* im Haus Schauinsland
18.00 Uhr	Tiefenbronn	**Eucharistiefeier** *(Pfr. Wunsch)*

Samstag, den 25.02.2023 Hl. Walburga

09.00 Uhr	Neuhausen	**Eucharistische Anbetung** *(Pfr. Wunsch)*

16.30 Uhr	Neuhausen	**Beichtgelegenheit** *(Pfr. Wunsch)*
18.00 Uhr	Tiefenbronn	**Eucharistiefeier** *(Pfr. Wunsch)*

Sonntag, den 26.02.2023 1. Fastensonntag

09.00 Uhr	Mühlhausen	**Eucharistiefeier** *(Pfr. Wunsch)*
10.30 Uhr	Schellbronn	**Eucharistiefeier** *(Pfr. Wunsch)*
19.00 Uhr	Neuhausen	**Eucharistische Anbetung** *(Pfr. Wunsch)*

Dienstag, den 28.02.2023 Dienstag der 1. Woche der Fastenzeit

09.00 Uhr	Neuhausen	**Eucharistische Anbetung** *(Pfr. Wunsch)*
18.00 Uhr	Schellbronn	**Eucharistiefeier** *(Pfr. Wunsch)*

Mittwoch, den 01.03.2023 Mittwoch der 1. Woche der Fastenzeit

09.00 Uhr	Neuhausen	**Eucharistische Anbetung** *(Pfr. Wunsch)*
18.00 Uhr	Steinegg	**Eucharistiefeier** *(Pfr. Wunsch)*

Donnerstag, den 02.03.2023 Donnerstag der 1. Woche der Fastenzeit

09.00 Uhr	Neuhausen	**Eucharistische Anbetung** *(Pfr. Wunsch)*
18.00 Uhr	Neuhausen	**Eucharistiefeier** *(Pfr. Wunsch)* in einem besonderen Anliegen

Freitag, den 03.03.2023 Freitag der 1. Woche der Fastenzeit

09.00 Uhr	Neuhausen	**Eucharistische Anbetung** *(Pfr. Wunsch)*
18.00 Uhr	Lehningen	**Eucharistiefeier** *(Pfr. Wunsch)*

Samstag, den 04.03.2023 Hl. Kasimir

09.00 Uhr	Neuhausen	**Eucharistische Anbetung** *(Pfr. Wunsch)*
16.30 Uhr	Neuhausen	**Beichtgelegenheit** *(Pfr. Wunsch)*
18.00 Uhr	Hamberg	**Eucharistiefeier** *(Pfr. Wunsch)* † Annerose Metzenbauer und zum Gedenken an † Hilde Metzenbauer

Sonntag, den 05.03.2023 2. Fastensonntag

Zählung der Gottesdienstbesucher

09.00 Uhr	Neuhausen	**Eucharistiefeier** *(Pfr. Wunsch)* † Werner und Gisela Gayde
10.30 Uhr	Lehningen	**Eucharistiefeier** *(Pfr. Wunsch)*
19.00 Uhr	Neuhausen	**Taizé Gebet** in der Wendelinuskapelle

Dienstag, den 07.03.2023 Hl. Perpetua und hl. Felizitas

09.00 Uhr	Neuhausen	**Eucharistische Anbetung** *(Pfr. Wunsch)*
18.00 Uhr	Hohenwart	**Eucharistiefeier** *(Pfr. Wunsch)*

Mittwoch, den 08.03.2023 Hl. Johannes von Gott

09.00 Uhr	Neuhausen	**Eucharistische Anbetung** *(Pfr. Wunsch)*
18.00 Uhr	Hamberg	**Eucharistiefeier** *(Pfr. Wunsch)*

Donnerstag, den 09.03.2023 Hl. Franziska von Rom

09.00 Uhr	Neuhausen	**Eucharistische Anbetung** *(Pfr. Wunsch)*
18.00 Uhr	Mühlhausen	**Eucharistiefeier** *(Pfr. Wunsch)*

Freitag, den 10.03.2023 Freitag der 2. Woche der Fastenzeit

09.00 Uhr	Neuhausen	**Eucharistische Anbetung** *(Pfr. Wunsch)*
11.00 Uhr	Tiefenbronn	**Katholischer Gottesdienst** *(Pfr. Wunsch)* im Haus Schauinsland
18.00 Uhr	Tiefenbronn	**Eucharistiefeier** *(Pfr. Wunsch)*

Samstag, den 11.03.2023 Samstag der 2. Woche der Fastenzeit

09.00 Uhr	Neuhausen	**Eucharistische Anbetung** *(Pfr. Wunsch)*
16.30 Uhr	Neuhausen	**Beichtgelegenheit** *(Pfr. Wunsch)*
18.00 Uhr	Hohenwart	**Eucharistiefeier** *(Pfr. Wunsch)*

Sonntag, den 12.03.2023 3. Fastensonntag

09.00 Uhr	Tiefenbronn	**Eucharistiefeier** *(Pfr. Wunsch)*
10.30 Uhr	Steinegg	**Eucharistiefeier** mit Beteiligung der Erstkommunionkinder *(Pfr. Wunsch)*
19.00 Uhr	Neuhausen	**Eucharistische Anbetung** *(Pfr. Wunsch)*

Dienstag, den 14.03.2023 Hl. Mathilde

09.00 Uhr	Neuhausen	**Eucharistische Anbetung** *(Pfr. Wunsch)*
18.00 Uhr	Schellbronn	**Eucharistiefeier** *(Pfr. Wunsch)*

Mittwoch, den 15.03.2023 Hl. Klemens Maria Hofbauer

09.00 Uhr	Neuhausen	**Eucharistische Anbetung** *(Pfr. Wunsch)*
18.00 Uhr	Steinegg	**Eucharistiefeier** *(Pfr. Wunsch)*

Donnerstag, den 16.03.2023 Donnerstag der 3. Woche der Fastenzeit

09.00 Uhr	Neuhausen	**Eucharistische Anbetung** *(Pfr. Wunsch)*
18.00 Uhr	Neuhausen	**Eucharistiefeier** *(Pfr. Wunsch)*

Freitag, den 17.03.2023 Hl. Patrick

09.00 Uhr	Neuhausen	**Eucharistische Anbetung** *(Pfr. Wunsch)*
18.00 Uhr	Lehningen	**Eucharistiefeier** *(Pfr. Wunsch)*

Samstag, den 18.03.2023 Hl. Cyrill von Jerusalem

09.00 Uhr	Neuhausen	**Eucharistische Anbetung** *(Pfr. Wunsch)*
14.30 Uhr	Tiefenbronn	**Taufe** von Milian Lakaschus *(Pfr. Wunsch)*

16.30 Uhr	Neuhausen	**Beichtgelegenheit** *(Pfr. Wunsch)*
18.00 Uhr	Mühlhausen	**Eucharistiefeier** *(Pfr. Wunsch)*

Sonntag, den 19.03.2023 4. Fastensonntag

09.00 Uhr	Schellbronn	**Eucharistiefeier** *(Pfr. Wunsch)*
10.30 Uhr	Neuhausen	**Eucharistiefeier** *(Pfr. Wunsch)* Requiem + Ottilie Hill
18.00 Uhr	Hohenwart	**Bußfeier** *(GRef Silke Nofer-Steigert)*
19.00 Uhr	Neuhausen	**Eucharistische Anbetung** *(Pfr. Wunsch)*

Dienstag, den 21.03.2023 Dienstag der 4. Woche der Fastenzeit

09.00 Uhr	Neuhausen	**Eucharistische Anbetung** *(Pfr. Wunsch)*
18.00 Uhr	Hohenwart	**Eucharistiefeier** *(Pfr. Wunsch)*

Mittwoch, den 22.03.2023 Mittwoch der 4. Woche der Fastenzeit

09.00 Uhr	Neuhausen	**Eucharistische Anbetung** *(Pfr. Wunsch)*
18.00 Uhr	Hamberg	**Eucharistiefeier** *(Pfr. Wunsch)*

Donnerstag, den 23.03.2023 Hl. Turibio von Mongrovejo

09.00 Uhr	Neuhausen	**Eucharistische Anbetung** *(Pfr. Wunsch)*
18.00 Uhr	Mühlhausen	**Eucharistiefeier** *(Pfr. Wunsch)*

Freitag, den 24.03.2023 Freitag der 4. Woche der Fastenzeit

09.00 Uhr	Neuhausen	**Eucharistische Anbetung** *(Pfr. Wunsch)*
11.00 Uhr	Tiefenbronn	**Katholischer Gottesdienst** *(GRef. Silke Nofer-Steigert)* im Haus Schauinsland
18.00 Uhr	Tiefenbronn	**Eucharistiefeier** *(Pfr. Wunsch)*

Samstag, den 25.03.2023 Verkündigung des Herrn

09.00 Uhr	Neuhausen	**Eucharistische Anbetung** *(Pfr. Wunsch)*
14.30 Uhr	Tiefenbronn	**Taufe** von Carlo Kallweit *(Pfr. Wunsch)*
16.30 Uhr	Neuhausen	**Beichtgelegenheit** *(Pfr. Wunsch)*
18.00 Uhr	Steinegg	**Eucharistiefeier** *(Pfr. Wunsch)*

Sonntag, den 26.03.2023 5. Fastensonntag
MISEREOR-Kollekte einschl. Fastenopfer der Kinder

09.00 Uhr	Hamberg	**Eucharistiefeier** *(Pfr. Wunsch)*
10.30 Uhr	Tiefenbronn	**Eucharistiefeier** *(Pfr. Wunsch)*
19.00 Uhr	Neuhausen	**Eucharistische Anbetung** *(Pfr. Wunsch)*

Dienstag, den 28.03.2023 Dienstag der 5. Woche der Fastenzeit

09.00 Uhr	Neuhausen	**Eucharistische Anbetung** *(Pfr. Wunsch)*
18.00 Uhr	Schellbronn	**Eucharistiefeier** *(Pfr. Wunsch)*

Mittwoch, den 29.03.2023 Mittwoch der 5. Woche der Fastenzeit

09.00 Uhr	Neuhausen	**Eucharistische Anbetung** *(Pfr. Wunsch)*
18.00 Uhr	Steinegg	**Eucharistiefeier** *(Pfr. Wunsch)*

Donnerstag, den 30.03.2023 Donnerstag der 5. Woche der Fastenzeit

09.00 Uhr	Neuhausen	**Eucharistische Anbetung** *(Pfr. Wunsch)*
18.00 Uhr	Neuhausen	**Eucharistiefeier** *(Pfr. Wunsch)*

Freitag, den 31.03.2023 Freitag der 5. Woche der Fastenzeit

09.00 Uhr	Neuhausen	**Eucharistische Anbetung** *(Pfr. Wunsch)*
18.00 Uhr	Lehningen	**Eucharistiefeier** *(Pfr. Wunsch)*

Samstag, den 01.04.2023 Samstag der 5. Woche der Fastenzeit

09.00 Uhr	Neuhausen	**Eucharistische Anbetung** *(Pfr. Wunsch)*
14.30 Uhr	Schellbronn	**Taufe** von Fabian Luis Dittus *(Pfr. Wunsch)*
16.30 Uhr	Neuhausen	**Beichtgelegenheit** *(Pfr. Wunsch)*

Sonntag, den 02.04.2023 Palmsonntag
Kollekte für das Heilige Land

10.00 Uhr	Neuhausen	**Beginn in St. Sebastian, Palmprozession zur Pfarrkirche St. Urban und Vitus, Eucharistiefeier** *(Pfr. Wunsch)*
19.00 Uhr	Neuhausen	**Taizé Gebet** in der Wendelinuskapelle

Dienstag, den 04.04.2023 Dienstag der Karwoche

09.00 Uhr	Neuhausen	**Eucharistische Anbetung** *(Pfr. Wunsch)*
18.00 Uhr	Hohenwart	**Eucharistiefeier** *(Pfr. Wunsch)*

Mittwoch, den 05.04.2023 Mittwoch der Karwoche

09.00 Uhr	Neuhausen	**Eucharistische Anbetung** *(Pfr. Wunsch)*
18.00 Uhr	Hamberg	**Eucharistiefeier** *(Pfr. Wunsch)*

Donnerstag, den 06.04.2023 Gründonnerstag

09.00 Uhr	Neuhausen	**Eucharistische Anbetung** *(Pfr. Wunsch)*
11.00 Uhr	Tiefenbronn	**Evangelischer Gottesdienst** *(Pfr. Albrecht)* im Haus Schauinsland
19.30 Uhr	Steinegg	**Eucharistiefeier** *(Pfr. Wunsch)*

Freitag, den 07.04.2023 Karfreitag

06.00 Uhr	Hohenwart	**Eucharistiefeier** Kreuzweg mit anschl. Frühstück
10.00 Uhr	Mühlhausen	**Ökumenischer Kreuzweg, wir starten an der Dreifaltigkeitskapelle und gehen zu Fuß bis St. Wendelinus**
15.00 Uhr	Hamberg	**Karfreitagsliturgie** *(Pfr. Wunsch)*

Samstag, den 08.04.2023 Karsamstag

16.30 Uhr	Neuhausen	**Beichtgelegenheit** *(Pfr. Wunsch)*
20.00 Uhr	Tiefenbronn	**Osternachtfeier für Familien mit anschließender Fackelwanderung nach Mühlhausen** *(GRef. Silke Nofer-Steigert)*
21.00 Uhr	Neuhausen	**Feier der Osternacht** *(Pfr. Wunsch)*

Sonntag, den 09.04.2023 Ostersonntag

09.00 Uhr	Tiefenbronn	**Eucharistiefeier** *(Pfr. Wunsch)*
10.30 Uhr	Schellbronn	**Eucharistiefeier**, mitgestaltet vom Kirchenchor *(Pfr. Wunsch)*
18.00 Uhr	Neuhausen	**Ostervesper** *(Pfr. Wunsch)*
19.00 Uhr	Neuhausen	**Eucharistische Anbetung** *(Pfr. Wunsch)*

Montag, den 10.04.2023 Ostermontag

09.00 Uhr	Neuhausen	**Eucharistiefeier**, mitgestaltet vom Kirchenchor *(Pfr. Wunsch)*
10.30 Uhr	Mühlhausen	**Eucharistiefeier**, mitgestaltet vom Kirchenchor *(Pfr. Wunsch)*

Dienstag, den 11.04.2023 Dienstag der Osteroktav

09.00 Uhr	Neuhausen	**Eucharistische Anbetung** *(Pfr. Wunsch)*
18.00 Uhr	Schellbronn	**Eucharistiefeier** *(Pfr. Wunsch)*

Mittwoch, den 12.04.2023 Mittwoch der Osteroktav

09.00 Uhr	Neuhausen	**Eucharistische Anbetung** *(Pfr. Wunsch)*
18.00 Uhr	Steinegg	**Eucharistiefeier** *(Pfr. Wunsch)*

Donnerstag, den 13.04.2023 Donnerstag der Osteroktav

09.00 Uhr	Neuhausen	**Eucharistische Anbetung** *(Pfr. Wunsch)*
18.00 Uhr	Neuhausen	**Eucharistiefeier** *(Pfr. Wunsch)*

Freitag, den 14.04.2023 Freitag der Osteroktav

09.00 Uhr	Neuhausen	**Eucharistische Anbetung** *(Pfr. Wunsch)*
18.00 Uhr	Lehningen	**Eucharistiefeier** *(Pfr. Wunsch)*

Samstag, den 15.04.2023 Samstag der Osteroktav

10.00 Uhr	Steinegg	**Feier der Heiligen Erstkommunion** *(Pfr. Wunsch)*
16.30 Uhr	Neuhausen	**Beichtgelegenheit** *(Pfr. Wunsch)*
18.00 Uhr	Neuhausen	**Eucharistiefeier** *(Pfr. Wunsch)*

Sonntag, den 16.04.2023 2. Sonntag der Osterzeit
Diasporaopfer der Erstkommunionkinder

09.00 Uhr	Hohenwart	**Eucharistiefeier** *(Pfr. Wunsch)*
10.30 Uhr	Tiefenbronn	**Feier der Heiligen Erstkommunion** *(Pfr. Wunsch)*
19.00 Uhr	Neuhausen	**Taizé Gebet** in der Wendelinuskapelle

Dienstag, den 18.04.2023 Dienstag der 2. Osterwoche

09.00 Uhr	Neuhausen	**Eucharistische Anbetung** *(Pfr. Wunsch)*
18.00 Uhr	Hohenwart	**Eucharistiefeier** *(Pfr. Wunsch)*

Mittwoch, den 19.04.2023 Hl. Leo IX.

09.00 Uhr	Neuhausen	**Eucharistische Anbetung** *(Pfr. Wunsch)*
18.00 Uhr	Hamberg	**Eucharistiefeier** *(Pfr. Wunsch)*

Donnerstag, den 20.04.2023 Donnerstag der 2. Osterwoche

09.00 Uhr	Neuhausen	**Eucharistische Anbetung** *(Pfr. Wunsch)*
18.00 Uhr	Mühlhausen	**Eucharistiefeier** *(Pfr. Wunsch)*

Freitag, den 21.04.2023 Hl. Konrad von Parzham

09.00 Uhr	Neuhausen	**Eucharistische Anbetung** *(Pfr. Wunsch)*
11.00 Uhr	Tiefenbronn	**Katholischer Gottesdienst** *(Pfr. Wunsch)* im Haus Schauinsland
18.00 Uhr	Tiefenbronn	**Eucharistiefeier** *(Pfr. Wunsch)*

Samstag, den 22.04.2023 Samstag der 2. Osterwoche

09.00 Uhr	Neuhausen	**Eucharistische Anbetung** *(Pfr. Wunsch)*
16.30 Uhr	Neuhausen	**Beichtgelegenheit** *(Pfr. Wunsch)*
18.00 Uhr	Tiefenbronn	**Eucharistiefeier** *(Pfr. Wunsch)*

Sonntag, den 23.04.2023 3. Sonntag der Osterzeit

09.00 Uhr	Lehningen	**Eucharistiefeier** *(Pfr. Wunsch)*
10.30 Uhr	Schellbronn	**Eucharistiefeier** *(Pfr. Wunsch)*
18.00 Uhr	Steinegg	**Dankandacht der Erstkommunionkinder** *(Pfr. Wunsch)*

Dienstag, den 25.04.2023 Hl. Markus

09.00 Uhr	Neuhausen	**Eucharistische Anbetung** *(Pfr. Wunsch)*
18.00 Uhr	Schellbronn	**Eucharistiefeier** *(Pfr. Wunsch)*

Mittwoch, den 26.04.2023 Hl. Trudpert, Einsiedler im Breisgau

09.00 Uhr	Neuhausen	**Eucharistische Anbetung** *(Pfr. Wunsch)*
18.00 Uhr	Steinegg	**Eucharistiefeier** *(Pfr. Wunsch)*

Donnerstag, den 27.04.2023 Hl. Petrus Kanisius

09.00 Uhr	Neuhausen	**Eucharistische Anbetung** *(Pfr. Wunsch)*
18.00 Uhr	Neuhausen	**Eucharistiefeier** *(Pfr. Wunsch)*

Freitag, den 28.04.2023 Hl. Peter Chanel

09.00 Uhr	Neuhausen	**Eucharistische Anbetung** *(Pfr. Wunsch)*
18.00 Uhr	Lehningen	**Eucharistiefeier** *(Pfr. Wunsch)*

Samstag, den 29.04.2023 Hl. Katharina von Siena

14.30 Uhr	Neuhausen	**Trauung** Luisa Görgen und Sebastian Haug *(Pfr.Wunsch)*
16.00 Uhr	Neuhausen	**Eucharistiefeier** zum 24 Stunden Gebetstag um geistliche Berufe *(Pfr. Wunsch)*
18.00 Uhr	Steinegg	**Eucharistiefeier** *(Pfr. Wunsch)*

Sonntag, den 30.04.2023 4. Sonntag der Osterzeit

10.30 Uhr	Neuhausen	**Eucharistiefeier** mit Investitur von Pfarrer Edgar Wunsch und Ende der 24 Stunden Gebetsaktion um geistliche Berufe, mitgestaltet vom Kirchenchor, im Anschluss Sektempfang *(Dekan Maier, Pfr. Wunsch)*
19.00 Uhr	Neuhausen	**Eucharistische Anbetung** *(Pfr. Wunsch)*

Dienstag, den 02.05.2023 Hl. Athanasius

09.00 Uhr	Neuhausen	**Eucharistische Anbetung** *(Pfr. Wunsch)*
18.00 Uhr	Hohenwart	**Eucharistiefeier** *(Pfr. Wunsch)*

Mittwoch, den 03.05.2023 Hl. Philippus und hl. Jakobus

09.00 Uhr	Neuhausen	**Eucharistische Anbetung** *(Pfr. Wunsch)*
18.00 Uhr	Hamberg	**Eucharistiefeier** *(Pfr. Wunsch)*

Donnerstag, den 04.05.2023 Hl. Florian und hll. Märtyrer von Lorch

09.00 Uhr	Neuhausen	**Eucharistische Anbetung** *(Pfr. Wunsch)*
18.00 Uhr	Mühlhausen	**Eucharistiefeier** *(Pfr. Wunsch)*

Freitag, den 05.05.2023 Hl. Godehard

09.00 Uhr	Neuhausen	**Eucharistische Anbetung** *(Pfr. Wunsch)*
11.00 Uhr	Tiefenbronn	**Katholischer Gottesdienst** *(GRef. Silke Nofer-Steigert)* im Haus Schauinsland
18.00 Uhr	Tiefenbronn	**Eucharistiefeier** *(Pfr. Wunsch)*

Samstag, den 06.05.2023 Samstag der 4. Osterwoche

09.00 Uhr	Neuhausen	**Eucharistische Anbetung** *(Pfr. Wunsch)*
14.30 Uhr	Tiefenbronn	**Taufe** von Anna Bach *(Pfr. Wunsch)*

16.30 Uhr	Neuhausen	**Beichtgelegenheit** *(Pfr. Wunsch)*
18.00 Uhr	Mühlhausen	**Eucharistiefeier** *(Pfr. Wunsch)*

Sonntag, den 07.05.2023 5. Sonntag der Osterzeit

09.00 Uhr	Tiefenbronn	**Eucharistiefeier** *(Pfr. Wunsch)*
10.30 Uhr	Hohenwart	**Eucharistiefeier** *(Pfr. Wunsch)*
19.00 Uhr	Neuhausen	**Taizé Gebet** in der Wendelinuskapelle

Dienstag, den 09.05.2023 Dienstag der 5. Osterwoche

09.00 Uhr	Neuhausen	**Eucharistische Anbetung** *(Pfr. Wunsch)*
18.00 Uhr	Schellbronn	**Eucharistiefeier** *(Pfr. Wunsch)*

Mittwoch, den 10.05.2023 Mittwoch der 5. Osterwoche

09.00 Uhr	Neuhausen	**Eucharistische Anbetung** *(Pfr. Wunsch)*
18.00 Uhr	Steinegg	**Eucharistiefeier** *(Pfr. Wunsch)*

Donnerstag, den 11.05.2023 Donnerstag der 5. Osterwoche

09.00 Uhr	Neuhausen	**Eucharistische Anbetung** *(Pfr. Wunsch)*
18.00 Uhr	Neuhausen	**Eucharistiefeier** *(Pfr. Wunsch)*

Freitag, den 12.05.2023 Hl. Pankratius

09.00 Uhr	Neuhausen	**Eucharistische Anbetung** *(Pfr. Wunsch)*
18.00 Uhr	Lehningen	**Eucharistiefeier** *(Pfr. Wunsch)*

Samstag, den 13.05.2023 Samstag der 5. Osterwoche

09.00 Uhr	Neuhausen	**Eucharistische Anbetung** *(Pfr. Wunsch)*
16.30 Uhr	Neuhausen	**Beichtgelegenheit** *(Pfr. Wunsch)*
18.00 Uhr	Lehningen	**Eucharistiefeier** *(Pfr. Wunsch)*

Sonntag, den 14.05.2023 6. Sonntag der Osterzeit

09.00 Uhr	Schellbronn	**Eucharistiefeier** *(Pfr. Wunsch)*
10.30 Uhr	Neuhausen	**Eucharistiefeier** *(Pfr. Wunsch)*
19.00 Uhr	Neuhausen	**Maiandacht** *(Pfr. Wunsch)* in der Wendelinuskapelle

Infos zu Gottesdiensten, Gebeten, Andachten

Tägliche eucharistische Anbetung in Neuhausen Kath. Kirche

Bildquelle: pfarrbriefservice

Sonntag
19:00 Uhr bis 20:00 Uhr
Elemente:
- Stille
- Neue geistl. Lieder
- Gebete

Dienstag bis Samstag
09.00 Uhr bis 9:45 Uhr
Elemente:
- Stille
- Laudes
- ein Gesätz für die Kranken

Taizé Gebet in St. Wendelinus

Die ökumenische Communauté von Taizé im französischen Burgund feiert seit über 70 Jahren auf besondere Art Gottesdienste. Diese werden getragen durch stets sich wiederholende Gesänge, die leicht mitgesungen werden können. Das meditative Singen, die Texte und Gebete laden ein, zur Ruhe zu kommen und sich in der gemeinsamen Stille für Gottes Gegenwart zu öffnen.

Herzliche Einladung zu den Taizé Gebeten immer
sonntags um 19.00 Uhr in der Kapelle St. Wendelinus

05.02./ 05.03./ 02.04./16.04./07.05.

Kontakt:
Heribert Hoschek: 07052 747718
Claudia Berzau: 0176 10 24 10 97
Es fährt ein Kirchenbus ab: St. Antonius um 18.15 Uhr, Maximilian-str. 95, Pforzheim, zur Kapelle St. Wendelinus

Kontakt: Stefan Herfs: Tel. 07231/4623602

Das 24-Stunden-Gebet zum Weltgebetstag um geistliche Berufungen geht in die vierte Runde

Im Mai 2019 hatten wir uns erstmals mit Beterinnen und Betern an über 400 Orten und im Folgejahr 2020 an 700 Orten mit ca. 70 Livestream-Angeboten im Gebet um Berufungen miteinander vernetzt. Unter dem Leitwort „Werft die Netze aus“ beten wir im Auftrag Jesu um geistliche Berufungen.

Wie notwendig dieses Gebet ist, zeigt uns die aktuelle Situation der Kirche. Wir spüren deutlich, dass es eine Erneuerung der Kirche braucht, um das Evangelium glaubwürdig verkünden zu können.

Es ist jedoch offensichtlich, dass alle Anstrengungen versanden werden, wenn sie nicht in einer geistlichen Erneuerung jedes und jeder Einzelnen gründen. Papst Franziskus hebt dies in seinem Brief an das pilgernde Gottesvolk in Deutschland hervor: „Dies verlang vom ganzen Volk Gottes und besonders von ihren Hirten eine Haltung der Wachsamkeit und Bekehrung […]. Die Wachsamkeit und die Bekehrung sind Gaben, die nur der Herr uns schenken kann. Uns muss es genügen, durch Gebet und Fasten um seine Gnade zu bitten.“

Dies nehmen wir uns zu Herzen, wenn wir um Menschen bitten, die glaubwürdig für Jesus Christus mit ihrem Leben eintreten. Das Gebet, die Beziehung zu Jesus Christus, ist dafür die Grundlage, auf der alles steht.

Wir wollen zu einer tiefen Erneuerung des Glaubens und der Kirche in unserem Land beitragen, indem wir darum beten, dass der Herr uns die Menschen sendet, die dazu bereit sind, mit Hingabe das Evangelium zu verkünden.

Selbstverständlich können Sie zu jeder Tages- und Nachtzeit unangemeldet zum Gebet in die Kirche kommen. Damit immer jemand während der Anbetungszeit in der Kirche ist bin ich dankbar, wenn Sie sich im Pfarramt in Neuhausen (Tel.: 07234 - 4259) melden und eine verbindliche Zeit nennen können.
Edgar Wunsch, Pfr

Die Doppeldeutigkeit dieses Satzes ist bewusst gewählt, denn die Kirche unserer Tage befindet sich an einem wichtigen Übergang.

Vieles, was wir gewohnt sind, kommt zu einem Ende, nicht, weil es schlecht ist, weil es sich nicht bewährt hat, sondern weil die Rahmenbedingungen sich geändert haben. Wir kennen uns in der Vergangenheit sehr gut aus. Wir haben das System Volkskirche erlebt, merken nun aber, dass diese Ära zu Ende geht.

Im Alter von 80 Jahren führte Moses das Volk der Israeliten über den Jordan in ein neues, in das gelobte Land.

Gott möchte seine Kirche auch in unserer Zeit über den Jordan in ein neues in ein gelobtes Land führen. Das Beispiel der Lebensgeschichte des Moses ermutigt uns, Neuland unter den Pflug zu nehmen.
Entweder wir gehen über den Jordan, oder wir gehen über den Jordan.

Themenabende Donnerstags

02.03.23	In der Schule des Pharao
09.03.23	In der Schule von Midian
16.03.23	Eine große Mission in zerbrechlichen Händen
23.03.23	In der Schule der Wüste
30.03.23	Durchzug durch das Rote Meer
20.04.23	Der Durst, das Manna, die Wachteln
27.04.23	Die Schlangenplage, das goldene Kalb und die Spione

7 Abende im Schwalbennest in Neuhausen
Jeweils um 19.30 Uhr

Einfach kommen!

Maiandachten in der Wendelinuskapelle

Quelle: Schönstatt

Heilige Maria, Mutter Gottes, du hast der Welt das wahre Licht geschenkt, Jesus, deinen Sohn — Gottes Sohn. Du hast dich ganz dem Ruf Gottes überantwortet und bist so zum Quell der Güte geworden, die aus ihm strömt. Zeige uns Jesus. Führe uns zu ihm. Lehre uns ihn kennen und ihn lieben, damit auch wir selbst wahrhaft Liebende und Quelle lebendigen Wassers werden können inmitten einer dürstenden Welt:
(Papst Benedikt XVI)

Herzliche Einladung am:

14. Mai (Muttertag)
21. Mai
28. Mai (Pfingsten)

jeweils um 19 Uhr

Weltgebetstag der Frauen
I have heard about your faith - Taiwan

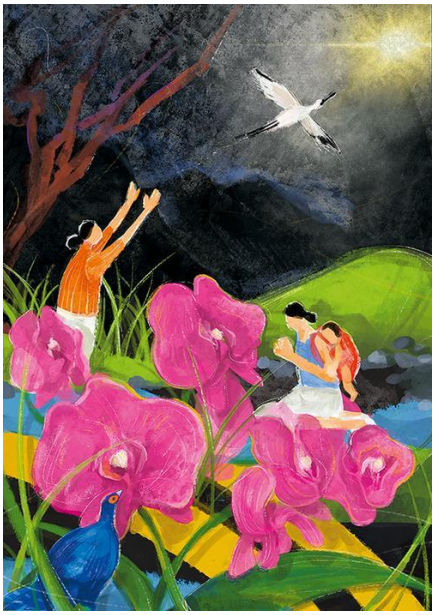

Hohenwart • Frauengemeinschaft
Vorbereitungsabend: Montag, 27.02.22
19 Uhr im Kath. GZ
Weltgebetstag: Freitag, 03.03.23
19 Uhr im Kath. GZ

Mühlhausen • Frauengruppe • Atempause
Dienstag, 14.02.22 19 Uhr Info zu Land und Leuten, Einüben der Lieder
Freitag, 03.03.23 19 Uhr Ökumenischer Gottesdienst zum Weltgebetstag, Kirche St. Alexander

Auch wird es zum Weltgebetstag im Fernsehen auf Bibel-TV und online (www.weltgebetstag.de) einen Gottesdienst geben.

Quelle: Weltgebetstag

Meditation „Kurz vor Knapp“

Herzliche Einladung
Montag, 03.04.23 um 19.30 Uhr im Gemeindezentrum Hohenwart

Kleine Auszeit am Abend

in der Fastenzeit

entspannen – sich inspirieren lassen –

miteinander ins Gespräch kommen

Wir treffen uns ganz gemütlich von Zuhause aus und doch über das Internet miteinander verbunden zu Impulsen, Meditation und Austausch.

Wir treffen uns am…

…Dienstag, 07.03.

… Dienstag, 21.03.

… Dienstag, 04.04.

jeweils 19.30 Uhr bis ca. 21.00 Uhr

Haben Sie Interesse?

Dann melden Sie sich an bei

Gemeindereferentin Silke Nofer-Steigert,

s.nofer-steigert@kath-biet.de

Die Teilnahme an einzelnen Terminen ist möglich.

Beichte und Seelsorge

Beichtgelegenheiten

Beichtgelegenheiten entnehmen Sie bitte dem Gottesdienstteil des Pfarrblattes. Gerne können Sie auch einen individuellen Beichttermin vereinbaren. Telefonische Vereinbarung über das Pfarramt Neuhausen, 0 72 34 / 42 59.

Bußfeier in der österlichen Bußzeit

Die Fastenzeit – auch österliche Bußzeit genannt – lädt uns ein, unser Leben und unsere Beziehungen zu überdenken und uns wieder auf die wesentlichen Dinge zu besinnen. Die Bußfeier kann ein Baustein dafür sein, dies in konzentrierter Form zu tun und kann auch als Vorbereitung auf das Sakrament der Versöhnung dienen.

Sonntag, 19.03.23, 18 Uhr • Kirche Maria Königin Hohenwart

Seelsorge

Wenn Sie ein Gespräch suchen, stehen Ihnen Herr Pfarrer Edgar Wunsch (07234/4259) und Frau Gemeindereferentin Silke Nofer-Steigert (07234/4308) gerne zur Verfügung.

Bild: pfarrbriefservice.de

Darüber hinaus können Sie sich bei Problemen an folgende Adressen wenden:

Psychologische Online-Beratung der Erzdiözese Freiburg:
https://freiburg.onlineberatung-efl.de/

Beratungsstelle für Ehe-, Familien- und Lebensfragen gGmbH
beratung@efl-pforzheim.de / www.efl-pforzheim.de

Hilfe bei häuslicher oder sexualisierter Gewalt:
https://www.ebfr.de/ (unter „Prävention und Hilfe bei Missbrauch“)

Krankenkommunion

Von Jesus lesen wir in der Hl. Schrift, dass er die Kranken segnete und heilte. Er sucht die Gemeinschaft mit den Kranken und Schwachen. Er will ihnen nahe sein, sie trösten und stärken. Kranke und alte Menschen, die aus gesundheitlichen Gründen nicht mehr den Gottesdienst besuchen können, möchte ich gerne die Heilige Kommunion nach Hause bringen. Ich möchte gerne mit ihnen beten, singen und sie segnen. Ein Kranker, der zu Hause die heilige Kommunion empfängt, soll spüren, dass er zur Gemeinschaft der Glaubenden gehört und an ihrer festlichen Feier in der heiligen Eucharistie Anteil hat. Deshalb wird der Tisch mit Kerze(n), Kreuz und Blumen geschmückt. Wenn möglich, sollte auch ein Gefäß mit Weihwasser bereitstehen. Schön ist es, wenn Angehörige und Mitbewohner an der Feier teilnehmen können. Herzlich Grüße und ich segne alle Kranken.
Edgar Wunsch, Pfr.

Taufen und Trauungen

Die Taufe • das erste der sieben Sakramente

Die Taufe verbindet einen Menschen für immer mit Jesus Christus, dem Sohn Gottes.

Wer um die Taufe bittet, bittet auch um die Aufnahme in die konkrete christliche Gemeinde vor Ort.

Liebe Eltern, Ihr Kind ist geboren. Voller Dankbarkeit und Ehrfurcht vor diesem Geschenk Gottes sehen Sie Ihr Baby an. Der Gedanke, dass Gott seine schützende Hand über Ihr Kind hält, tut gut. Für Sie steht fest: Unser Mädchen oder unser Junge wird getauft. Die Taufe gehört wie die Eucharistie und die Firmung zu den Sakramenten der Initiation, d. h. der Einführung in den Glauben. Dabei bildet die Taufe das grundlegende Sakrament, das die Voraussetzung für den Empfang aller anderen Sakramente ist. Die Taufe ist der Beginn einer bleibenden Gemeinschaft mit Jesus Christus.
Sie haben Interesse daran ihr Kind taufen zu lassen? Gerne sind wir für Sie da. Wir möchten Sie auf das Fest der Taufe vorbereiten und hoffen, dass das Erlebnis des Gottesdienstes Ihnen und den Paten helfen, die Taufe Ihres Kindes intensiver feiern und erleben zu können.

Termin

Taufen finden in unserer Seelsorgeeinheit am Samstag um 14.30 Uhr (Tauftermine siehe unten) oder am Sonntag in jeder Eucharistiefeier statt.

Taufort

Der Ort der Taufe darf immer durch denjenigen festgelegt werden, der sich als erstes für den entsprechenden Tauftermin im Pfarrbüro anmeldet.

Weil es oft eine Bereicherung ist, wenn zwei oder drei Familien die Taufe gemeinsam feiern, können Sie sich gerne einem Tauftermin anschließen, auch wenn die Taufe nicht in der eigenen Wohnortpfarrei gefeiert wird.

Taufvorbereitung

In unserer Seelsorgeeinheit gibt es in jedem Monat einen Vorbereitungsabend für alle Tauffamilien des kommenden Monats, wo sich Taufspender und die anderen Tauffamilien kennenlernen können.

Im ersten Teil des Abends geht es um die Taufe und ihre Bedeutung.
Im zweiten Teil wird die konkrete Tauffeier besprochen.

Tauftermine

18.03. 14.30 Uhr Tiefenbronn
01.04. 14.30 Uhr Schellbronn
06.05. 14.30 Uhr Tiefenbronn
10.06. 14.30 Uhr Ort noch offen
08.07. 14.30 Uhr Ort noch offen
19.08. 14.30 Uhr Ort noch offen
14.10. 14.30 Uhr Hamberg
18.11. 14.30 Uhr Ort noch offen
09.12. 14.30 Uhr Ort noch offen

Vorbereitungstreffen

01.03.23
10.03.23
04.04.23
11.05.23
14.06.23
20.07.23
26.09.23
12.10.23
07.11.23
Die Vorbereitungsstreffen finden jeweils um 19 Uhr statt, im:
Pfarrhaus Neuhausen
Kirchgasse 2
Neuhausen,
Tel. 07234 4259

Taufpate

Für eine Taufe können Taufpaten bestimmt werden. Wer das Patenamt übernimmt, muss Mitglied der römisch-katholischen Kirche und gefirmt sein.

Christen anderer Konfessionen können bei der Taufe als Taufzeuge dabei sein.

Segen der Kirche

Wer für sich oder sein Kind um die Taufe bittet, bittet auch um die Aufnahme in die konkrete, christliche Gemeinde vor Ort.

Darum laden wir Sie ein, zusammen mit Ihrem Kind und den Paten, vor der Taufe die Eucharistiefeier in der Kirche, in welcher Ihr Kind getauft werden soll zu besuchen.

Im Gottesdienst wird ihr Kind gesegnet und unter den Schutz Gottes gestellt. Hier können auch Vater und Mutter einen besonderen Segen empfangen. Gerne überreiche ich Ihnen eine Kinderbibel.

Quelle: pfarrbriefservice

Liebe Brautpaare! Sie haben die Absicht in einer unserer Kirchen zu heiraten! Darüber freuen wir uns!

Für Ihre Fragen bzw. Terminfindung wenden Sie sich gerne an das Pfarrsekretariat der Katholischen Kirchengemeinde Biet. Telefon: 0 72 34 / 42 59.

Kinder und Familien

Liebe Kinder, liebe Familien,

am Ostersamstag, 8. April 2023 um 20 Uhr laden wir herzlich in die St. Maria Magdalena Kirche nach Tiefenbronn ein, um dort die

Osternacht

mit unserer Gemeindereferentin, Silke Nofer-Steigert, zu feiern.

Nach dem Gottesdienst geht es in einer **Fackelwanderung** zu Fuß nach Mühlhausen, um der Gemeinde dort das Osterlicht zu bringen.

Dort seid Ihr zu einer fröhlichen **Ostereiersuche** eingeladen.

Bildquellen: pfarrbriefservice.de

Jesus lebt!

Bildquelle: Minis Biet

Erstkommunion 2023

Erstkommunionvorbereitung 2023

Unsere Erstkommunion steht in diesem Jahr unter dem Motto:

„Offene Augen – weites Herz“

Der Titel bezieht sich auf die Erzählung von der Heilung des blinden Bartimäus. Bartimäus hört, dass Jesus vorbeikommt und ruft laut: Jesus, Sohn Davids, hab Erbarmen mit mir!“
Jesus öffnet Bartimäus die Augen für die Schönheit des Lebens und das Herz für den Glauben an ihn.
Das wünschen wir auch unseren Erstkommunionindern und freuen uns, wenn Sie die Kinder mit Ihrem Gebet und Ihrem Interesse begleiten.

Wir feiern die Erstkommunion an folgenden Terminen:

Samstag, 15.04., 10.00 Uhr in Steinegg

Bogner, Diandra, Neuhausen / Dörwang Emilia, Neuhausen / Ehringer, Jonas, Neuhausen / Kleiner, Anna, Neuhausen / Leicht, Christian, Neuhausen / Merkel, Lena, Schellbronn / Schwarzkopf, Emilia, Schellbronn / Weible, Samuel, Neuhausen

Sonntag, 16.04., 10.30 Uhr in Tiefenbronn

Brzoska, Jessika, Lehningen / Cycon, Colin, Tiefenbronn / Fritz, Marie, Tiefenbronn / Pojnar, David, Mühlhausen / Siart, Isabel, Lehningen / Siart, Kathrin, Lehningen / Spudic, Bastian, Tiefenbronn / Wild, Marie, Tiefenbronn / Zeller, Ben, Tiefenbronn

Frauengemeinschaften

Ökumenische Frauengruppe Atempause

Die.14.02.23 und Fr. 03.03.23	siehe Rubrik Weltgebetstag
Mo. 20.03.	19.30 Uhr „Heimische Tierwelt“ – Vortrag Hr. Dr. Rothenhäusler
Die. 04.04.	19.00 Uhr Ökumenischer Kreuzweg in der Kath. Kirche. Anschl. um 20 Uhr Eierfärben mit Frau R. Schmid (die Eier werden in der evang. und kath. Kirche an Ostern verteilt)

Frauengemeinschaft Hohenwart

Stricken mit fachkundiger Unterstützung

Montag, 13.02.23 19.30 Uhr • GZ Hohenwart

Weitere Termine werden in „Hohenwart Aktuell“ sowie an den Strickabenden bekanntgegeben.

Wir freuen uns immer über neue Teilnehmer.

Bildquelle: Schack

Senioren

Cafétreff Tiefenbronn

Dienstags, 14.30 Haus St. Martin, Herzliche Einladung
14.02.23 Café Fasnet
28.02.23 Vom Weizen und Urweizen
14.03.23 Ernährung im Alter
28.02.23 Der Duft von Heu

Schellbronn

Liebe Schellbronner Seniorinnen und Senioren, auch im neuen Jahr wollen wir in die Schwarzwaldhalle in Schellbronn einladen und freuen uns, wieder mit Euch einen gemütlichen Nachmittag bei Kaffee und Kuchen und kleinem Programm zu verbringen. Wir freuen uns auch über jeden „Neuzugang.“ Der Abholdienst wird wie bisher organisiert. Eventuelle Terminänderungen werden im Mitteilungsblatt veröffentlicht. Herzliche Grüße und bis bald
Euer Seniorenteam

Vorläufige Termine, jeweils 15 Uhr in der Schwarzwaldhalle

Mo. 06.03.
Die. 04.04.
Die. 02.05.
Mo. 12.06.

Musik und Chöre

Kath. Kirchenchor St. Alexander, Mühlhausen

Gott zu loben ist unser Amt!

Chorproben mittwochs, um 19.30 Uhr im kath. Gemeindezentrum St. Alexander, Zur Tränke 2, Tiefenbronn-Mühlhausen.
Weitere Info’s unter Tel. 8192 (Vorsitzende Evelin Beck) oder Tel. 7774 (Stv.Vors. Marianne Krämer).
Neue Sängerinnen und Sänger immer und stets herzlich willkommen!

Kath. Kirchenchor St. Urban und Vitus, Neuhausen

Sie singen gerne?

Dann freut sich der Kirchenchor St. Urban u. Vitus Neuhausen,
wenn Sie uns beim Gottesdienst am Ostermontag, 10. April 2023 unterstützen.

Die Proben beginnen am Mittwoch, 15.02.23, um 19.30 Uhr im Schwalbennest mit Stücken aus dem Chorheft für den Diözesan-Kirchenmusiktag 2023. Sie sind herzlich eingeladen zu unserem Oster-Projekt. Wer an den Proben für die Ostermesse teilnimmt, ist ebenfalls willkommen bei der zweitägigen Busreise zum Diözesan-Kirchenmusiktag am 20./21. Mai 2023 nach Freiburg, wo ebenfalls aus dem Chorheft gesungen wird. Bei Interesse melden Sie sich gerne bei der Vorsitzenden Claudia Berzau, Tel. 0176 1024 1097.

Bildquelle: Gemeindeteam Tief.

Infos aus unserer Seelsorgeeinheit Biet

Aktion Dreikönigssingen

Die Sternsinger möchten sich herzlich bei Ihnen bedanken! Dieses Jahr sind die Sternsinger unserer Kirchengemeinde unter dem Motto „Kinder stärken, Kinder schützen – in Indonesien und weltweit“ unterwegs gewesen. Sie haben den Segen zu den Menschen gebracht und für Kinder in Not gesammelt. Gleichzeitig haben sie sich für Mädchen und Jungen eingesetzt, die Opfer von Gewalt und Missbrauch geworden sind. Dabei haben sie deutlich gemacht: „Jedes Kind hat ein Recht auf Schutz!“

Logo: sternsinger.de

Unser herzlicher Dank gilt auch den vielen Ehrenamtlichen und Familien, mit deren Hilfe die diesjährige Sternsingeraktion so erfolgreich durchgeführt werden konnte.

Mit Ihrer Spende für Kinder in den Projekten der Sternsinger werden auch Sie zum Segen für Mädchen und Jungen, die unsere Hilfe brauchen. Wir danken sehr für Ihre Spenden von insgesamt

18 722,00 Euro.

Die Berichte über die Sternsingeraktion aus den einzelnen Ortsteilen unserer Seelsorgeeinheit können Sie gerne in unserer Homepage nachlesen unter:
www.kath-biet.de

Stellvertretend für alle, die sich seit Beginn der Aktion für die Sternsinger stark gemacht haben, gilt in diesem Jahr unser besonderer Dank Marita Rasokat aus Schellbronn für ihr Engagement über 25 Jahre hinweg, die mit diesem Jubiläum nun auch ihren Dienst beendet. Ihren sehr engagierten Artikel, der viele Details aus 65 Jahren Sternsinger-Arbeit und ihr ganz persönliches Resümee enthält, können Sie ebenfalls auf unserer Homepage nachlesen. Hier ein paar Auszüge davon:

Text: Silke Nofer-Steigert

„Ein Stern geht um die Welt!“ Sternsinger im Biet – eine alte Tradition!

Königliche Gewänder, funkelnde Kronen und strahlende Gesichter! Es war wieder ein wunderschönes Bild, als am 6. Januar unsere Sternsinger durch die Biet-Gemeinden zogen und den Segen der Weihnacht in die Häuser und Wohnungen brachten. Durch die Spenden, die sie sammeln, werden sie selbst zum Segen.
Im Jahr 1958 berichtete das Fernsehen in der Deutschen Wochenschau von den Sternsingern, die zum ersten Mal mit dem Vorsatz loszogen, um Geld für ärmere Kinder zu erbitten. Der alte Brauch wart schon länger bekannt – für die guten Wünsche und Gesänge gab es damals gebratene Äpfel und Süßes als Belohnung.
Die Sternsinger-Bewegung wurde in den letzten 65 Jahren zur weltweit größten und erfolgreichsten Initiative von Kindern für Kinder in Not. 45 Jahre gibt es die Sternsinger in Schellbronn! Auf 25 Jahre Sternsinger-Betreuung in Schellbronn mit vielen verschiedenen Helfern kann ich nun zurückblicken. Den Rekord an fleißigen Sternsingern haben wir dieses Jahr erreicht! Nach der festlichen Aussendungs-Andacht zogen 24 Kinder und Jugendliche in alle Richtungen, um Spenden zu sammeln. So konnte zum ersten Mal eine Sternsinger-Gruppe im gesamten Ferienpark unterwegs sein. Nach 25 Jahren Sternsinger-Erfahrung möchte ich mich bei ALLEN, die in den letzten Jahren mitgeholfen haben, ganz herzlich bedanken.
Vor allem bei den vielen KINDERN und JUGENDLICHEN, die sich so viele Jahre für diese großartige Aktion eingesetzt haben. Bei ihren Familien, die ihre Kinder unterstützen und sie motivieren, mitzumachen. Besonderen Dank spreche ich auch Anne Frey und Carolin Duczek aus! Sie werden in Schellbronn dieses wundervolle Brauchtum als Verantwortliche weiterführen. Ich wünsche ihnen ebenso viel Freude bei den Aktivitäten, wie ich sie hatte.

Die Hilfe der Sternsinger ist konkret nachhaltig und ganzheitlich. Jahresberichte und Interessantes erfahren Sie unter www.sternsinger.de.

Text: Marita Rasokat

Herzenswärmer • Trostspender Freudenschenker • an andere Denker • Segensbringer • Tagesverschönerer • tolle Sänger • Segensbringer • Alltagshelden

„Ihr seid unglaublich, Ihr bringt so viel Freude in die Häuser und spendet auch noch Euren „Lohn.“ Für uns seid Ihr die wahren Könige“

„Ihr seid unglaublich …mit diesen Worten bedankte sich außerdem das gesamte Tafelteam der Tafel Weil der Stadt mit einer E-Mail bei unseren engagierten Sternsingerinnen und Sternsingern.

Blumenschmuck Pfarrkirche Neuhausen

Zum Ende des Jahres verabschiedete sich Frau Anita Bubeck, die seit 1996, zunächst mit Rita Bogner gemeinsam und im Laufe der Zeit eigenverantwortlich für das Schmücken der Pfarrkirche zuständig war, in den Ruhestand. Mit viel Herzblut, Engagement und Liebe hat Frau Bubeck diese Tätigkeit ausgeführt und unsere Pfarrkirche für jeden liturgischen Anlass entsprechend wunderbar geschmückt.
An dieser Stelle, liebe Frau Bubeck, ein ganz herzliches Vergelt's Gott für diese, über viele Jahre ausgeübte Tätigkeit.

Wir freuen uns, dass sich Frau Irmtraut Schütt, bereiterklärt hat, von nun an das Kircheschmücken zu übernehmen. Dafür sind wir dankbar!

Das Gemeindeteam Neuhausen informiert

Lädt alle herzlich ein zum **Frühschoppen ins Schwalbennest** am **05.03.** nach dem **9 Uhr-Gottesdienst**. Es wird Infos geben zu den Jubiläumsfeierlichkeiten anlässlich 500 Jahre Pfarrkirche St. Urban u. Vitus bzw. 300 Jahre Wendelinuskapelle.

Ein **Fastenessen zugunsten von Misereor** findet am **02.04.23 (Palmsonntag**) im Anschluss an die Messe statt. Der Gottesdienst beginnt um 10.00 Uhr in der Sebastianskirche, die Palmprozession führt zur Pfarrkirche St. Urban und Vitus. Herzliche Einladung zum Fastenessen im Schwalbennest gegen eine Spende

Logo: Misereor

Wallfahrten

Die traditionelle FRAUENWALLFAHRT IM MAI ist in Planung. Näheres geben wir rechtzeitig im Mitteilungsblatt bekannt.

FATIMA

Organisation: Biblisch Reisen Stuttgart
Pilgerleitung: Pfarrer Edgar Wunsch
Tägliche Eucharistiefeier, Rosenkranz, Kreuzweg und Stundengebet

Reiseablauf

Montag, 21.08.2023

Nach der Heiligen Messe in Neuhausen: Transfer mit dem Bus von Neuhausen zum Flughafen in Frankfurt. Flug nach Lissabon. Transfer mit dem Bus nach Fatima, etwa 135 km nördlich von Lissabon.
Ankunft in Hotel Casa São Nuno *** (http://www.casasaonuno.com)
Rosenkranz an der Erscheinungskapelle zusammen mit den anderen Pilgern aus der ganzen Welt. Abendessen. Komplet, in der Hotelkapelle

Dienstag, 22.08.2023

08.00 Uhr	Frühstück
11.00 Uhr	Heilige Messe im Heiligtum
12.30 Uhr	Mittagessen
15.00 Uhr	Gang durch das Heiligtum
19.30 Uhr	Abendessen
21.30 Uhr	Rosenkranz an der Erscheinungskapelle und internationale Lichterprozession

Mittwoch, 23.08.2023

Vormittags:
Über eine Strecke von 2400 m führt der ungarische Kreuzweg hinauf auf den Kalvarienberg. Es ist der Weg, den die Kinder mit den Schafen von Alljustrell zur Cova da

Iria zurücklegten. Betend gehen wir diesen Kreuzweg. Hl. Messe in der Stephanskapelle auf dem Kreuzberg.
Weiter zu den Erscheinungsorten Loca do Cabeço (Hier ist der Ort der ersten und dritten Engelserscheinung) und Valinhos Kapelle (Ort der vierten Marienerscheinungen am Nachmittag des 19. August 1917)
Hinüber nach Aljustrell. ein kleines Dorf mit einfachen Häusern. Wir besuchen das Haus der Familie Santos in dem Lucia und ihre Geschwister geboren wurden und wo sie die ersten 14 Jahre ihres Lebens wohnte. An der Zisterne im Garten (Poco do arneiro-Engelsbrunnen) erschien ihnen im Sommer 1916 der Engel, woran eine Statue erinnert. An jedem Ort hatte auch Jacinta die Vision des Papstes, der in einem großen Haus kniete und betete, während er von draußen beschimpft und mit Steinen beworfen wurde. Am anderen Ende von Aljustrel steht das Haus der Familie Marto (Casa dos Videntes Jacinta e Francisco) in dem Franzisko und Jacinta geboren wurden und ihrer Kindheit verbrachten. Dort war Franzisco nach langer Krankheit am 4. April 1919 im Alter von elf Jahren an der spanischen Grippe gestorben.
Rückfahrt mit der Bimmelbahn

Nachmittags:
Besuch im Wachsfigurenmuseum in Fatima
Rosenkranz an der Erscheinungskapelle
Abends:
Komplet in der Hotelkapelle

Donnerstag, 24.08.2023

Morgens:	Freizeit und Hl. Messe in der Hotelkapelle
Nachmittag:	Fahrt zu den Höhlen von Moeda (https://www.grutasmoeda.com) Rückfahrt mit dem Bus nach Fatima. Museum mit der Kugel des Attentates auf Papst Johannes Paul II
Abends:	Rosenkranz an der Erscheinungskapelle Internationale Lichterprozession

Freitag, 25.08.2023

Morgens:	Heilige Messe an der Erscheinungskapelle Transfer mit dem Bus nach Lissabon –
Mittags:	Flug: Lissabon - Frankfurt.
Abends:	Ca. 20.00 Uhr Ankunft in Neuhausen

Der Reisepreis beinhaltet folgende Leistungen

- ✓ Bustransfer Neuhausen - Flghf. Frankfurt - Neuhausen
- ✓ Flug Frankfurt - Lissabon - Frankfurt
- ✓ Bustransfer Lissabon - Fatima - Lissabon
- ✓ Tägliche Heilige Messe, Rosenkranz, Stundengebet
- ✓ Lichterprozession
- ✓ Ungarischen Kreuzweg und Hl. Messe in der Stephanskapelle
- ✓ Museum des Heiligtums von Fatima mit der Kugel des Attentates auf Papst Johannes Paul II

- ✓ Wachsfigurenmuseum
- ✓ 4 Übernachtungen im Doppelzimmer (portugiesische 3*-Kategorie)
- ✓ Vollpension (beginnend mit dem Mittagessen am Anreisetag und endend mit dem Frühstück am Abreisetag)
- ✓ lokale Reiseleitung von Biblische Reisen Stuttgart (3. und 4. Tag)

Reisepreis pro Person im Doppelzimmere: 1.055,00 €
EZ Zuschlag: 150,00 €

Organisation:
Biblische Reisen Stuttgart

Geistliche Leitung:
Pfarrer Edgar Wunsch

Anmeldung bis spätestens 28.04.2023 im Pfarrbüro Neuhausen: (Tel. 07234/4259 oder info@kath-biet.de)

28.05.- 04.06.23 Fahrt nach Taizé

Infos unter www.taizé-pforzheim.de

Bildquelle: Dekanat Pforzheim

Krankenpflegevereine

Krankenpflegeverein der Pfarreien Neuhausen und Schellbronn

Der Krankenpflegeverein ergänzt die Leistungen des ambulanten Pflegedienstes St. Josef, vor allem für Menschen, die keinen Anspruch auf Leistungen der Kranken- oder Pflegekassen haben. Die Leistungen des KPV Neuhausen und Schellbronn richten sich vorrangig an Mitglieder und sind grundsätzlich kostenlos.
Kontakt: Heiko Krause
Tel. 07234 18 13

Krankenpflegeverein Tiefenbronn

Lehninger Str. 2, 75233 Tiefenbronn-Mühlhausen
Kontakt: Andrea Raible-Kardinal
Tel. 07234 14 19
Mobil 0162 5696532
info@krankenpflegeverein.de / www.krankenpflegeverein.de

Ambulante Hospizgruppe Biet

Ehrenamtliche Begleitung von schwerstkranken und sterbenden Menschen.
Kontakt: Andrea Raible-Kardinal
Tel.0 72 34 / 14 19
Mobil: 01 62 / 5 69 65 32

Logo: Hospiz und KKPV

Informationen aus der Erzdiözese

Spendenaktionen der kirchlichen Hilfswerke

adveniat für die Menschen in Lateinamerika

Die Weihnachtsaktion von Adveniat 2022
Gesund sein fördern…

…brachte in der SE Biet ein Spendenergebnis von 3935,75 Euro. Herzlichen Dank für Ihre Solidarität mit den Menschen in Lateinamerika.

In den Gottesdiensten unserer Seelsorgeeinheit oder per Überweisung auf das Spendenkonto von Misereor
IBAN DE75 3706 0193 0000 1010 10

oder der
Röm.-Kath. Kirchengemeinde Biet

Röm.-Kath. Kirchengemeinde Biet
IBAN: DE61 6619 0000 0033 4243 37
BIC: GENODE61KA1
Volksbank pur eG
Bitte notieren Sie den Verwendungszweck und Ihre Adresse, sofern Sie eine Spendenbescheinigung wünschen.

Pastoralteam Seelsorgeeinheit Biet

Leiter der Seelsorgeeinheit
Pfr. Edgar Wunsch
Tel. 0 72 34 / 42 59
e.wunsch@kath-biet.de

Pfarrer im Ruhestand
Pfr. Joachim Grunwald

Diakon
Klemens Graffy
Tel. 0 72 31 / 2 54 12

Gemeindereferentin
Silke Nofer-Steigert
Tel. 0 72 34/43 08
S.Nofer-Steigert@kath-biet.de

Pfarrbüros Neuhausen und Tiefenbronn

Pfarrbüro Neuhausen
Römisch-Katholische Kirchengemeinde Biet, Kirchgasse 2, 75242 Neuhausen,
Tel.: 0 72 34 / 42 59
Fax 0 72 34 / 23 52
info@kath-biet.de

Pfarrbüro Tiefenbronn
Gemmingenstr. 11, 75233 Tiefenbronn
Tel. 072 34 / 42 10
Fax: 0 72 34 / 98 14 05
info@kath-biet.de

Postanschrift ist das zentrale Pfarrbüro in Neuhausen

Öffnungszeiten
Neu ab 13.02.2023
Montag in Neuhausen geschlossen
Montag in Tiefenbronn 15–17 Uhr
Dienstag in Neuhausen 15–17 Uhr
Mittwoch in Neuhausen u. Tiefenbronn geschlossen

Donnerstag in Neuhausen 15-17 Uhr
Donnerstag in Tiefenbronn geschlossen
Freitag in Neuhausen 9-11 Uhr

Sekretärinnen
Sandra Erler, Carmen Oczko, Nicola Stotz
info@kath-biet.de

Verwaltungsbeauftragter der Erzdiözese Freiburg
Verrechnungsstelle für Katholische Kirchengemeinden Pforzheim
Tel. 0 72 31 / 38 92-46
bernd.stotz@vst-pforzheim.de

Wir freuen uns, wenn Sie unsere Homepage besuchen
www.kath-biet.de

Impressum

Herausgeber und für den Inhalt verantwortlich:
Röm.-kath. Kirchengemeinde Biet
Pfarrer Edgar Wunsch
Druck: Druckhaus Butscher, Pforzheim
Bild- und Textquellen: pfarrbriefservice.de, privat
Kontoverbindung
Röm.-Kath. Kirchengemeinde Biet
IBAN: DE61 6619 0000 0033 4243 37
BIC: GENODE61KA1
Volksbank pur eG

Gesegnet, der auf den Herrn vertraut,
denn er wird sein wie ein Baum, der
am Wasser gepflanzt ist.
Jeremia 17,8
Quelle pfarrbriefservice.de